

voorgevel.

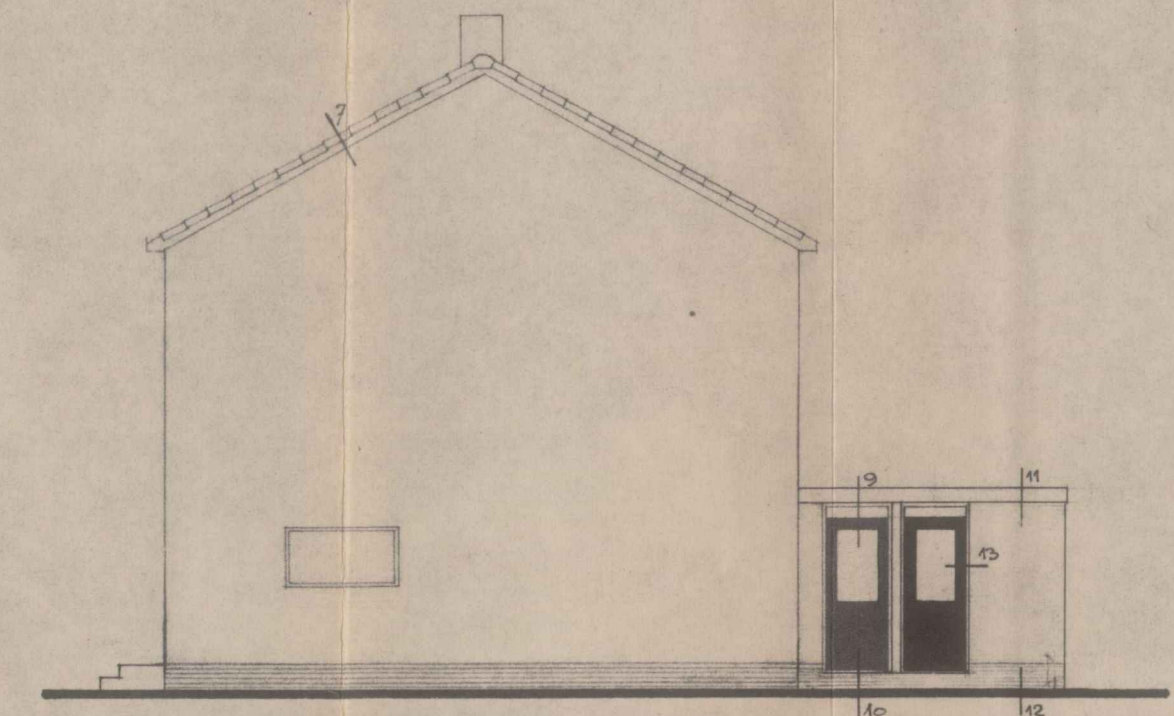

rechter zijgevel.

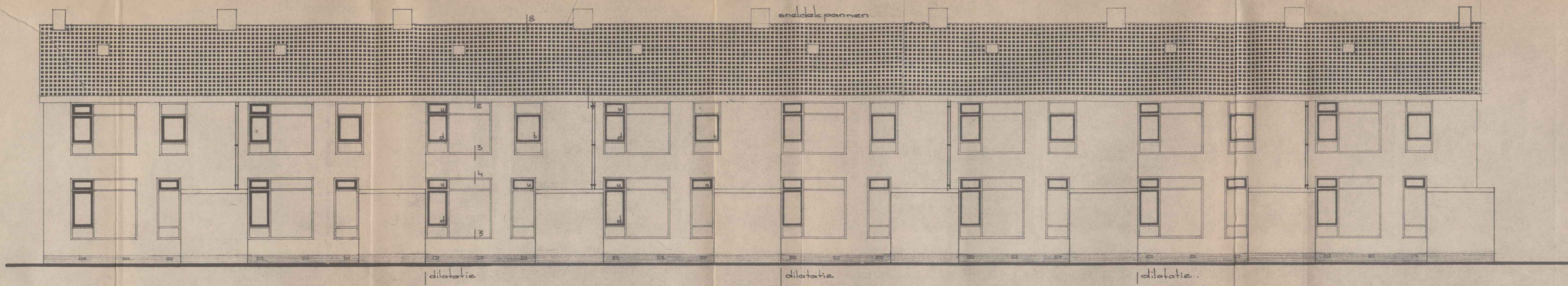

achtergevel.

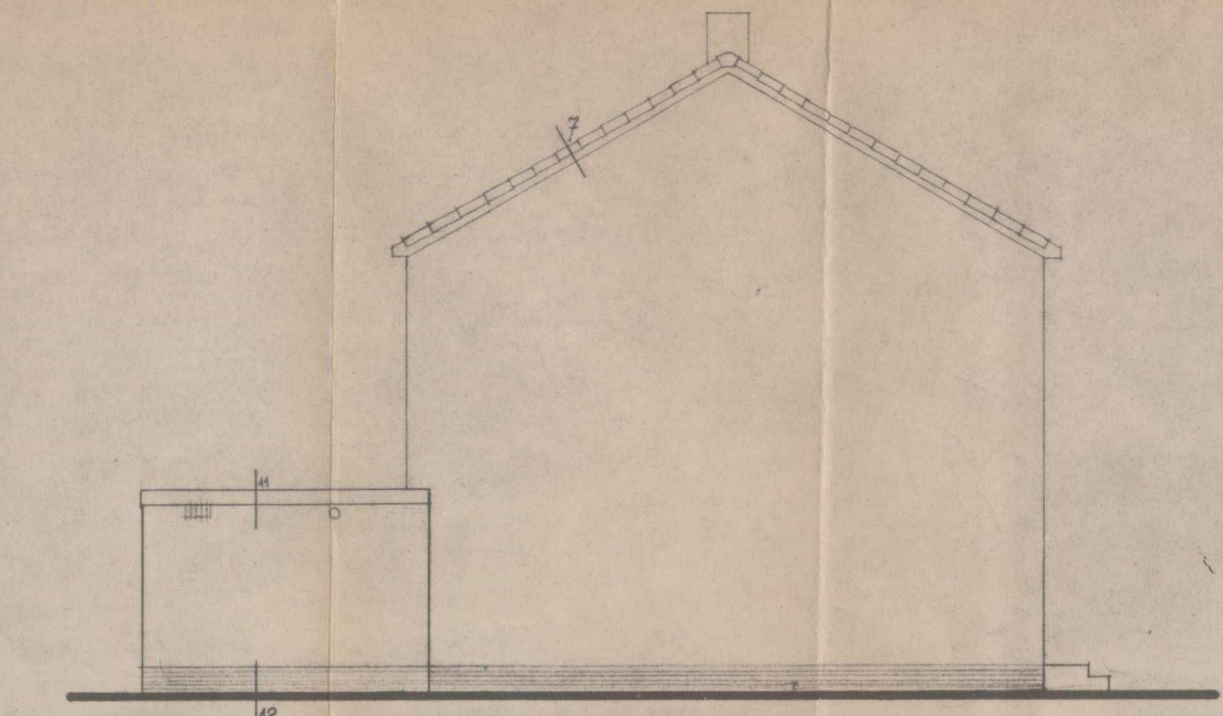

linker zijgevel.

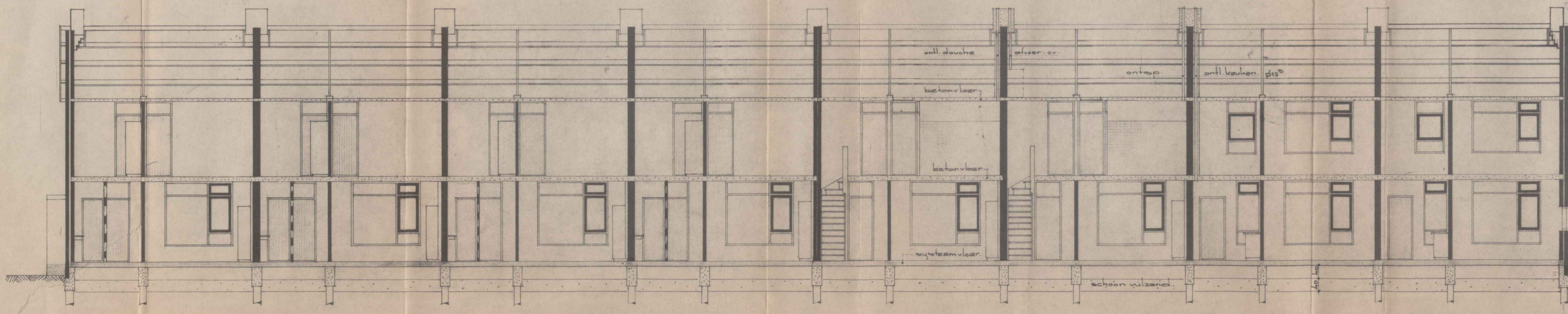

doorsnede E-F.

voor betonwerk en fundering zie andere constructietekeningen.

85° h.k. schuurbank
88° h.k. dakbeschot
85° h.k. afgeen vloeroppervlakt
28° h.k. afgeen vloer
81° h.k. afgeen vloer
30° h.k. betonvloer
30° h.k. betonvloer

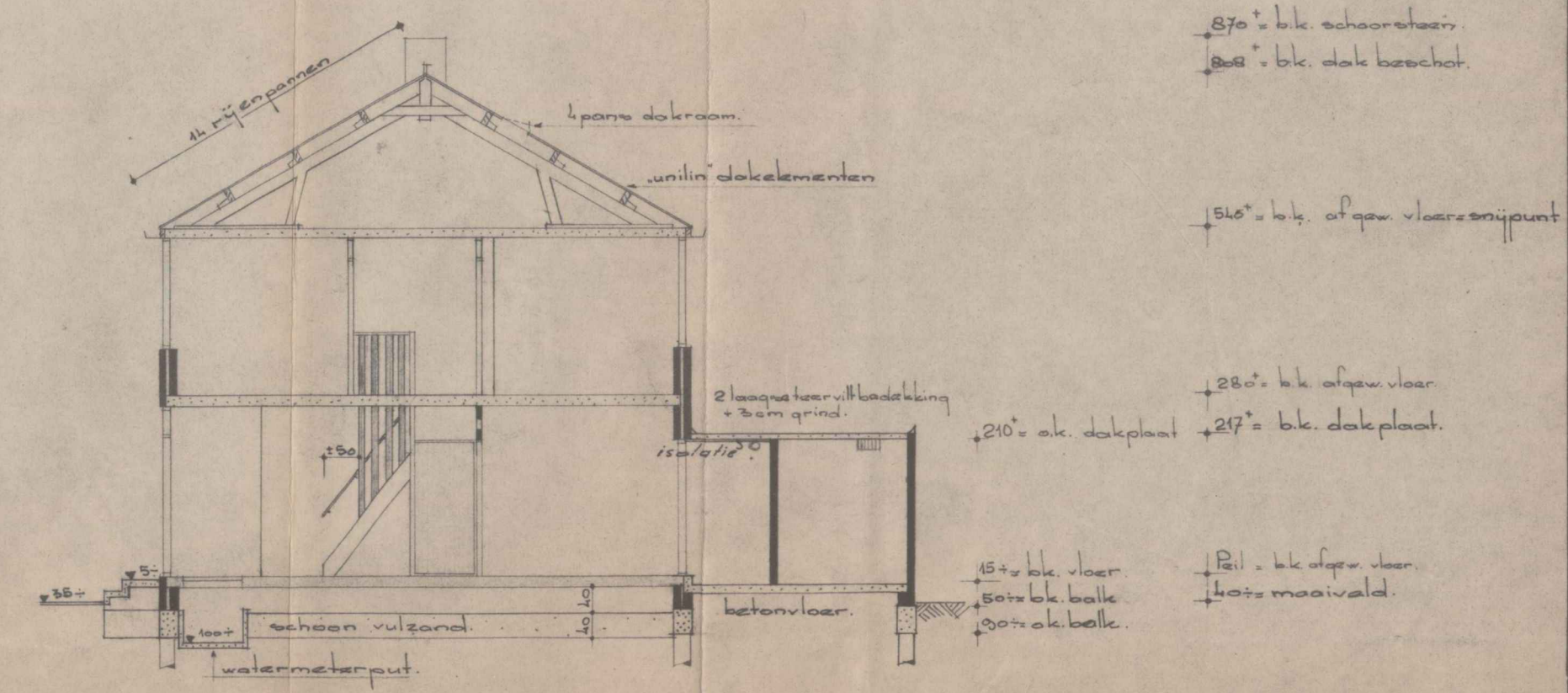

doorsnede A-B.

85° h.k. schuurbank
88° h.k. dakbeschot
85° h.k. afgeen vloeroppervlakt
28° h.k. afgeen vloer
81° h.k. afgeen vloer
30° h.k. betonvloer
30° h.k. betonvloer

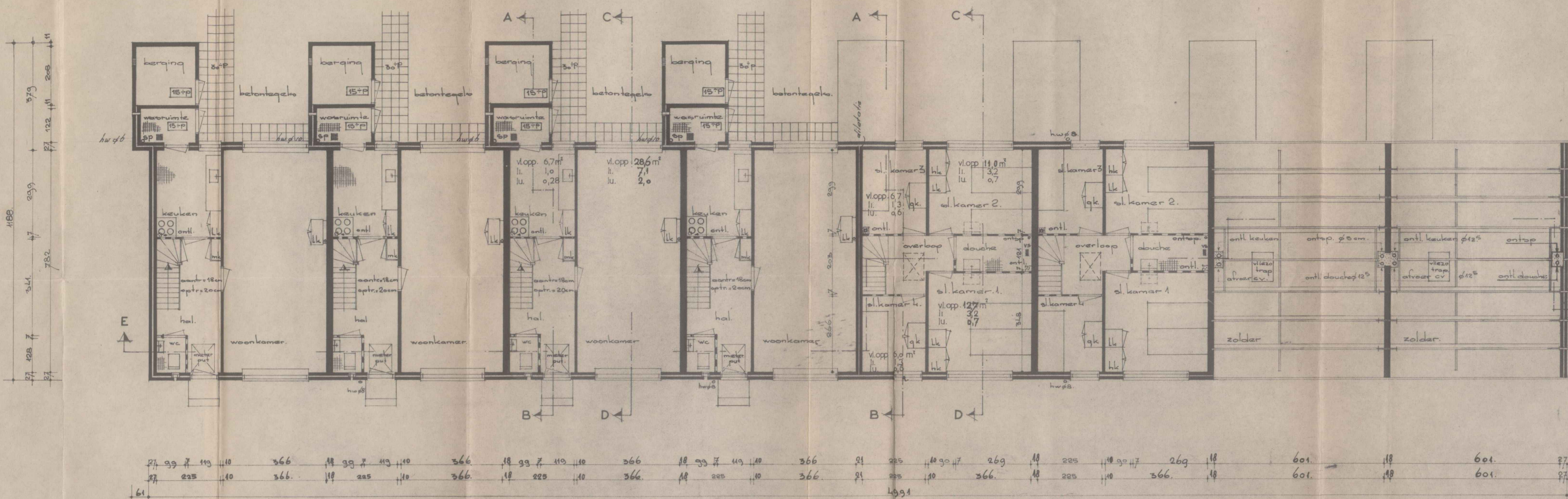
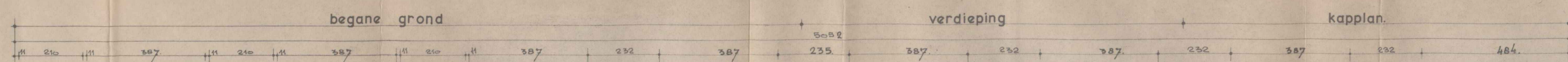

RENOVOOI.

plattegronden.

Langgevel: 1/2 st muur - een spouw - 1/2 st muur
 Kortgevel: 1/2 st muur - een spouw - 1/2 om polyfoamisolatie - een betonwand.
 18 cm afgeplaatte wand. 1/2 om betonwand - een polyfoamisolatie - een betonwand.
 1/2 om betonwand - een betonwand - een polyfoamisolatie - een betonwand.
 alle loppesels in metselwerk, eindgevels o.v.s. in betonmuren 22cm.
 kleur gevelsteen en smedekpannen volgens andere opgave.

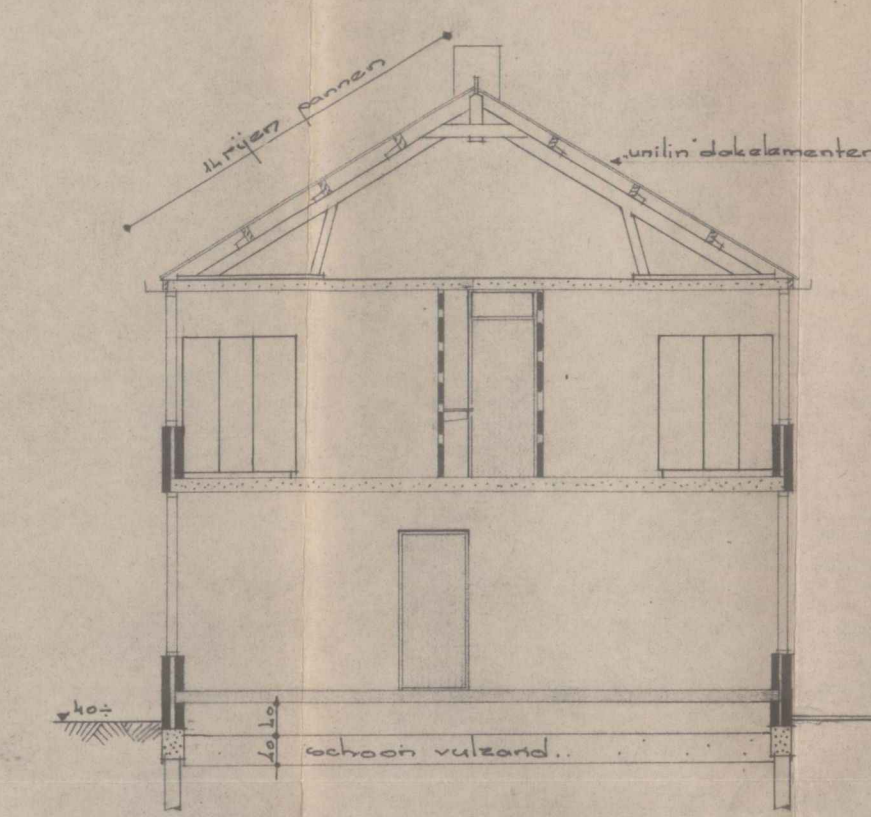

doorsnede C-D.

85° h.k. schuurbank
88° h.k. dakbeschot
85° h.k. afgeen vloeroppervlakt
28° h.k. afgeen vloer
81° h.k. afgeen vloer
30° h.k. betonvloer
30° h.k. betonvloer

| | |
|---------------------|-------|
| uiter | 1.23 |
| opdringen in hoogte | 25.40 |
| opentimmeren | 25.48 |
| kerstpaal stijlen | 25.41 |
| stichtstukken | 25.41 |
| metselwerk | 25.41 |

| | | | | | |
|----|---------------|-------|---------------------|------|---------------|
| d | slaapkamer | ontp. | ontgevoering | op | schroefput |
| e | tuintuimkamer | ontp. | ontluchting | v.s. | vloerisolatie |
| u | uitstroom | cv | centrale verwarming | h | haakanker |
| v | valruimte | h.w. | hemelwater | k | koppellanker |
| lk | laagkand | w.s. | waterkand | | |
| hk | hoogkand | | ESB wand | | |
| gk | gordelbekand | | | | |
| mk | materkand | | | | |

28 MEI 1968
 Woningbouwvereniging
 "GRUNO"
 te Groningen
 F. J. Sluiter
 Directeur

BIJLAGE, behorende bij plan 3, en v.
 van 25/11/68, nr. 4541.

| | | |
|---|----------------------|----------------|
| BETREFT: kengezinswoningen west end te Groningen. | | WERKNO. 419. |
| uitvoeringsontwerp | sch: 1:100 | TEKENINGNO. 3. |
| GETEKEND: MK 25-5-67 | GEWILJGD: MK 25-5-67 | |
| GEZEEN: 11 | 12 24-8-67 | |
| ACCOORD: 11 | | |